

Østbanen A/S
Rødvig Station
4673 Rødvig

10. december 1982
khj/iga/2247

S T A T I S K E B E R E G N I N G E R

for ombygning af stationsbygning

i Rødvig.



FACADE MOD ØST

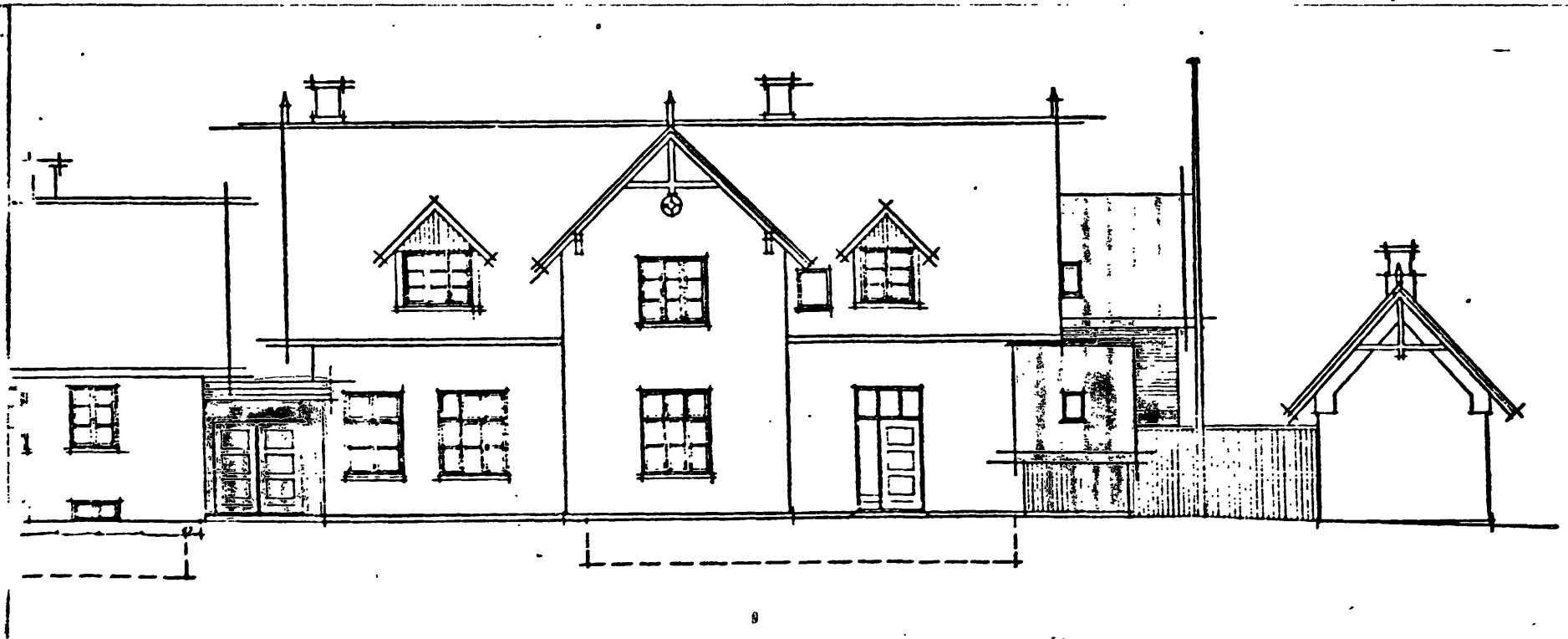

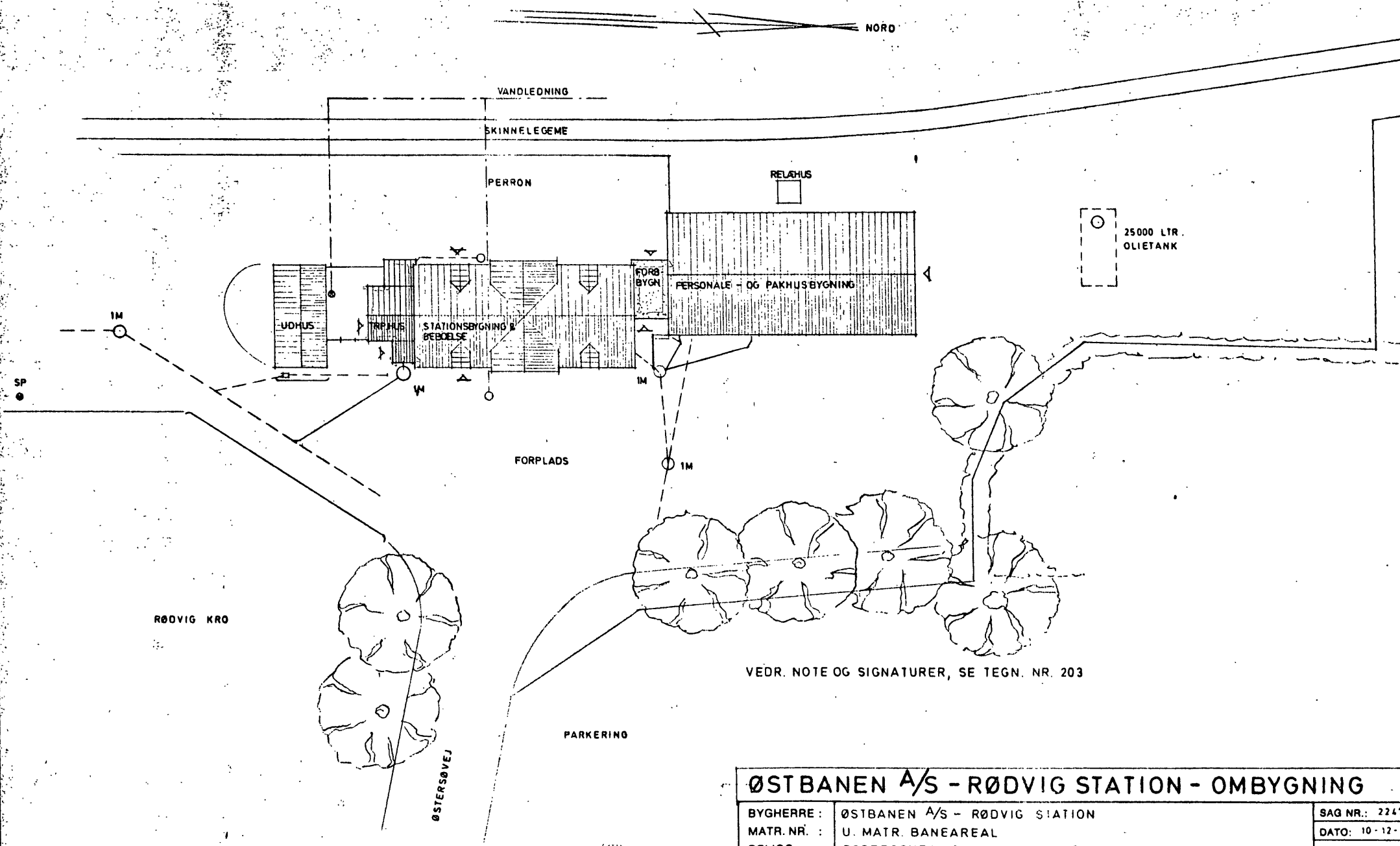

VEDR. NOTE OG SIGNATURER, SE TEGN. NR. 203

ØSTBANEN A/S - RØDVIG STATION - OMBYGNING

BYGHERRE :	ØSTBANEN A/S - RØDVIG STATION	SAG NR.:	2247
MATR. NR. :	U. MATR. BANEAREAL	DATO:	10-12-10
BELIGG. :	ØSTERSØVEJ 6, 4673 RØDVIG	KART. REG.:	
EMNE :	SITUATIONSPLAN PROJ. FORHOLD	TEGN. NR.:	21
MÅL: 1: 250	TEGN. AF: M.H.	KONT. AF:	

K. HERLUF JENSEN, H. HOFFMEYER OG B. KÆRBO
 RÅDGIVENDE INGENIØRER OG ARKITEKTER
 VARPELEVVEJ 18 4671 STØRBY

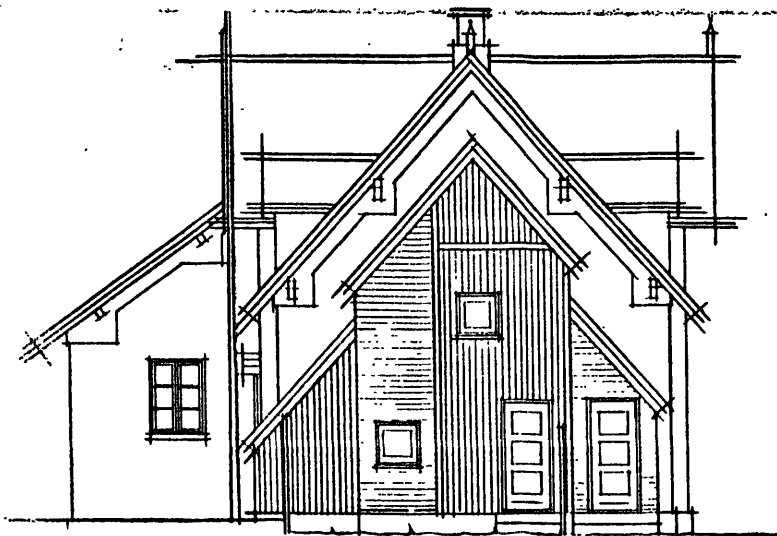

GAVL MOD SYD

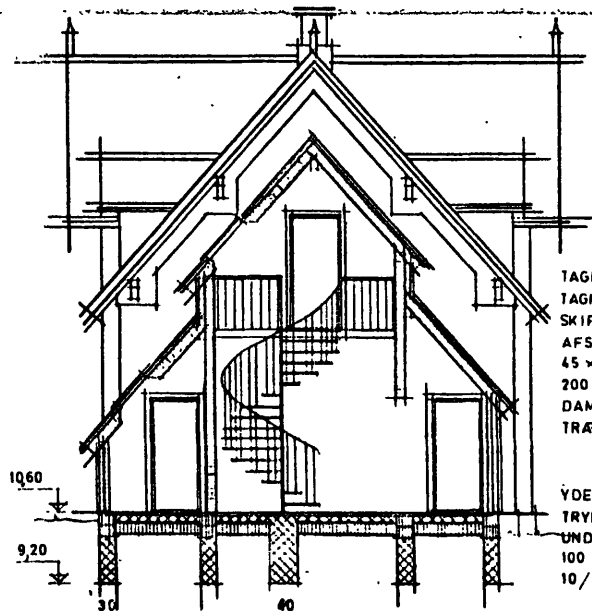

SNIT F-F

TAGHÆLD. 48°
 TAGKONSTR. K: < 0,20
 SKIFER 38x56 MM LÆGTER
 AFSTANDSLISTE
 45 x 195 MM SPÆR
 200 MM A-BATTS
 DAMPSPÆRRE
 TRÆBEKL. /BYGGEPL.

YDERVÆGSKONSTR.
 TRYKIMPRG. BRÆDDEBEKL.
 UNDERBYGNING
 100 MM A-BATTS
 10/20 CM GASBETONBLOKKE

GULVKONSTR. K: < 0,30
 KLINKER
 AFRETNING
 8 CM BETON
 20 CM LØS LECA

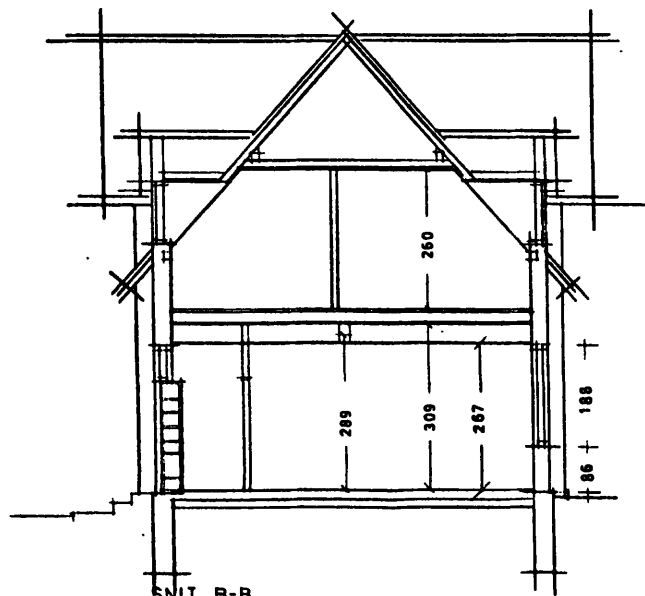

SNIT B-B

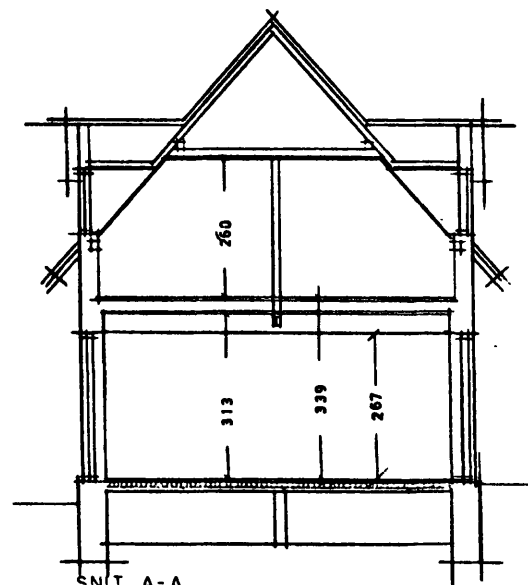

SNIT A-A

ØSTBANEN A/S - RØDVIG STATION - OMBYGNING

BYGHERRE : ØSTBANEN A/S - RØDVIG STATION
 MATR. NR. : U MATR. BANEAREAL
 BELIGG. : ØSTERSØVEJ 6, 4673 RØDVIG
 EMNE : FACADER OG SNIT

SAG NR.: 2247
 DATO: 10 - 12 - 1982
 KART. REG.:
 TEGN. NR.: 106

MÅL: 1:100

TEGN. AF: JGA.

KONT. AF:

K. HERLUF JENSEN, H. HOFFMEYER OG B. KÆRBO
 VARPELEVVEJ 6, 4671 STRØBY

RÅDGIVENDE INGENIØRER OG ARKITEKTER ApS
 TLF. (03) 87 70 55

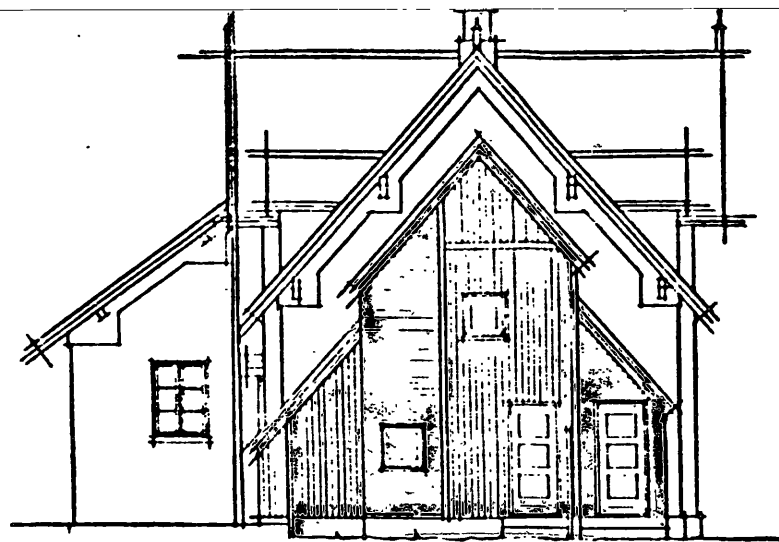

GAVL MOD SYD

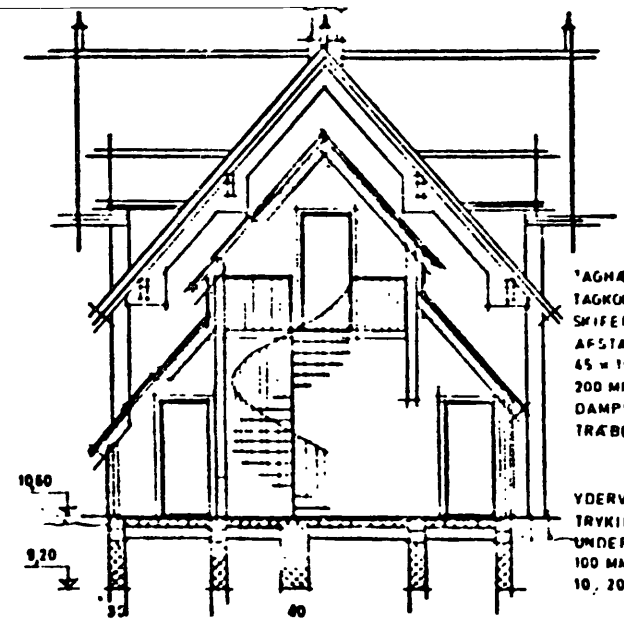

SNIT F-F

TAGHÆLD 48°
 TAGKONSTR. $K < 0,20$
 SKIFER 38-56 MM LÅ-
 AFSTANDSLISTE
 45 x 195 MM SPÆR
 200 MM A BATTIS
 DAMPSPÆRRE
 TRÆBEKL /BYGGEPL.

YDERVÆGSKONSTR.
 TRYKIMPRG BRÆDDE
 UNDERBYGNING
 100 MM A-BATTIS
 10, 20 CM GASBETONE

GULVKNSTR. $K < 0$
 KLINKE
 AFRETNING
 8 CM BETON
 20 CM LØS LECA

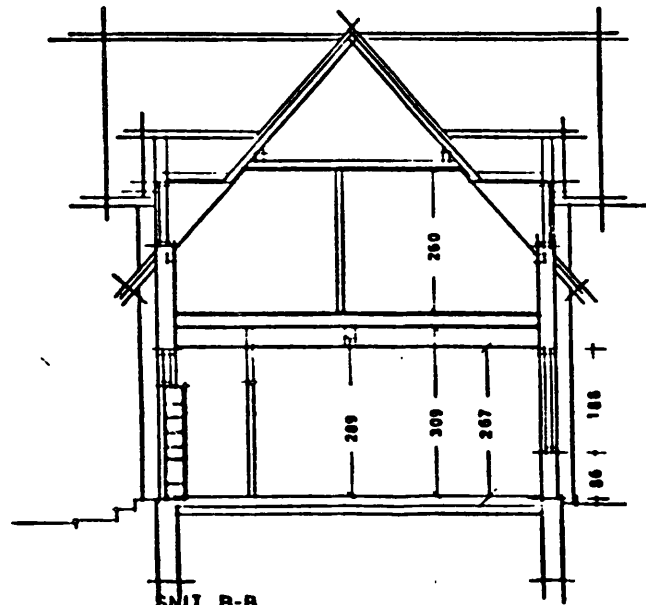

SNIT B-B

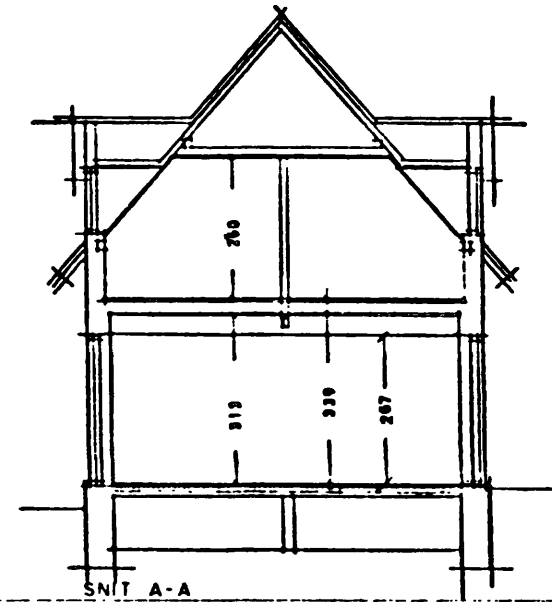

SNIT A-A

ØSTBANEN A/S-RØDVIG STATION - OMBYGNING

BYGHERRE :	ØSTBANEN A/S RØDVIG STATION	SAG NR. :	2267
MATR. NR. :	1/ MATR BANEAREAL	DATO :	10 - 12 - 199
BELIGG. :	ØSTERSØVEJ 6, 4673 RØDVIG	KART. REG. :	
EMNE :	FACADER OG SNIT	TEGN. NR. :	106
MÅL 1 : 100	TEGN AF : JGA	KONT. AF :	
K. HERLUF JENSEN, H. HOFFMEYER OG B. KÆRBO			RÅDGIVENDE INGENIØRER OG ARKITEKTER

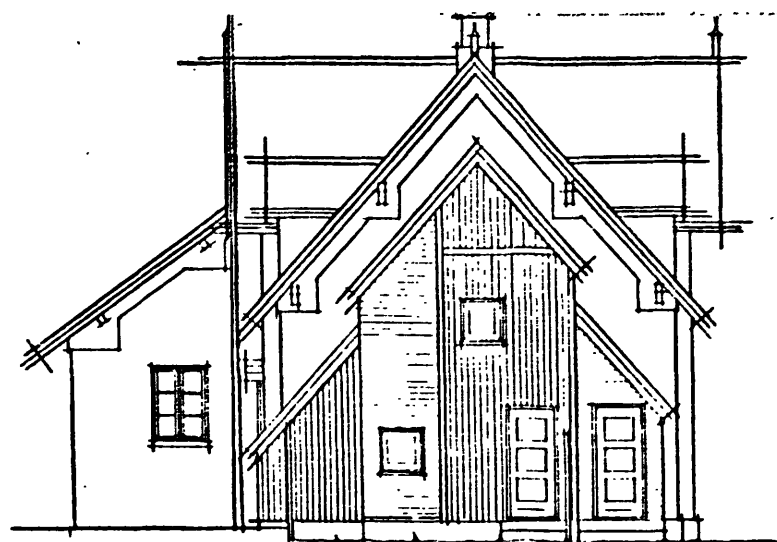

GAVL MOD SYD

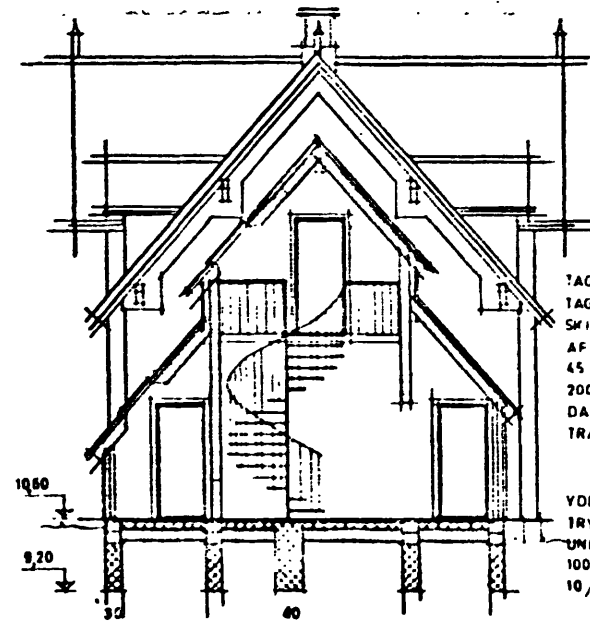

SNIT F-F

TAGHÆLD 48°
 TAGKONSTR K: < 0,20
 SVIFER 38-56 MM LÆGTER
 AFSTANDSLISTE
 45 x 195 MM SPÆR
 200 MM A-BATTIS
 DAMPSPÆRRE
 TRÆBEKL / BYGGEPL.

YDERVÆGSKONSTR
 TRYKIMPRG BRÆDDEBEKL
 UNDERBYGNING
 100 MM A-BATTIS
 10 / 20 CM GASBETONBLOKKE

GULVKONSTR K: < 0,30
 KLINKER
 AFRETNING
 8 CM BETON
 30 CM LØS LECA

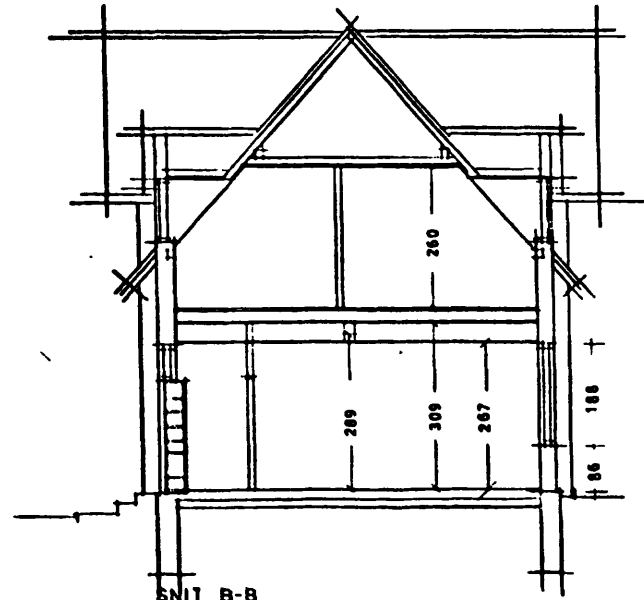

SNIT B-B

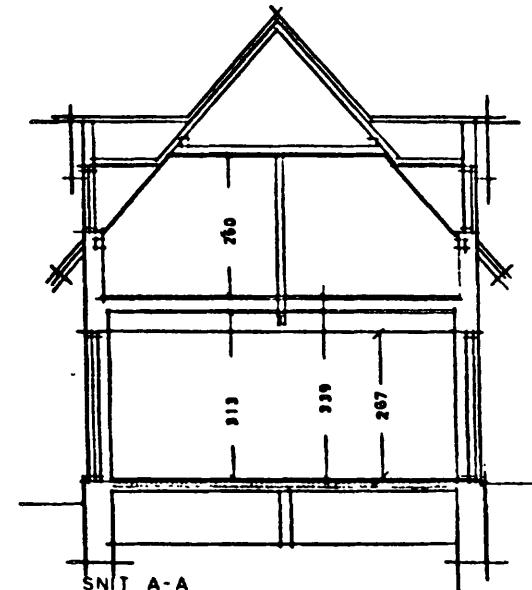

SNIT A-A

ØSTBANEN A/S-RØDVIG STATION - OMBYGNING

BYGHERRE :	ØSTBANEN A/S - RØDVIG STATION	SAG NR.:	2247
MATR. NR. :	U MATR BANEAREAL	DATE:	10 - 12 - 1982
BELIGG. :	ØSTERSØVEJ 6, 4673 RØDVIG	KART. REG.:	
EMNE :	FACADER OG SNIT	TEGN. NR.:	106
MÅL: 1 100	TEGN. AF: 1GA	KONT. AF:	

K. HERLUF JENSEN, H. HOFFMEYER OG B. KÆRBO
 VABBELEVVEJ 1A 4071 STRØM

RÅDGIVENDE INGENIØRER OG ARKITEKTER ApS



FACADE MOD ØST

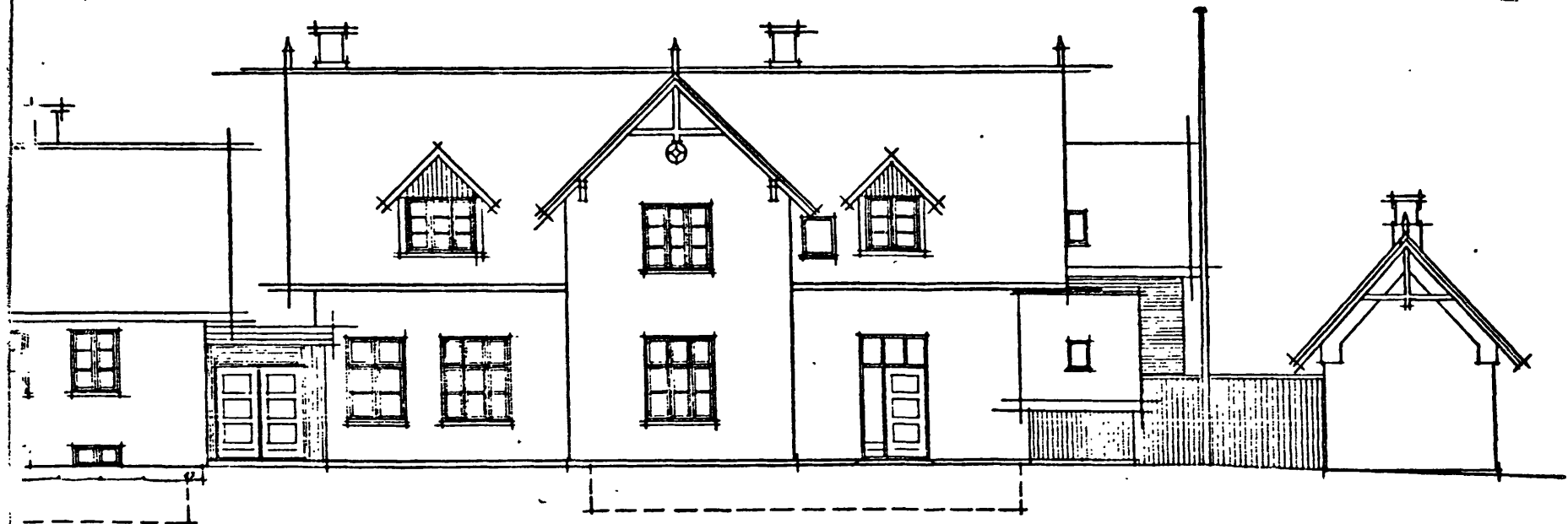

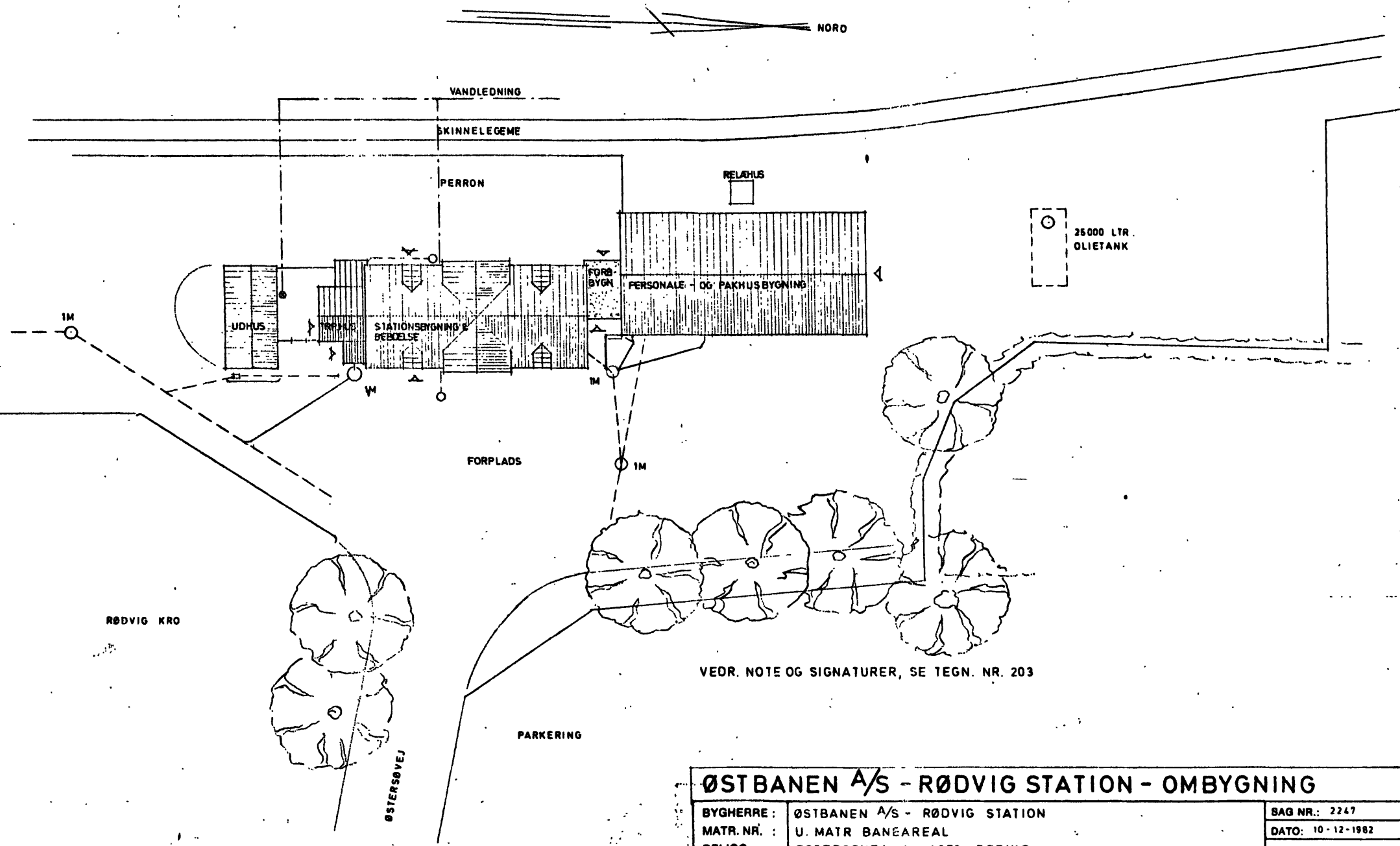

VEDR. NOTE OG SIGNATURER, SE TEGN. NR. 203

ØSTBANEN A/S - RØDVIK STATION - OMBYGNING			
BYGHERRE :	ØSTBANEN A/S - RØDVIK STATION	SAG NR.:	2247
MATR. NR. :	U. MATR. BANEAREAL	DATO:	10-12-1982
BELIGG. :	ØSTERSØVEJ 6, 4673 RØDVIK	KART. REG.:	
EMNE :	SITUATIONSPLAN PROJ. FORHOLD	TEGN. NR.:	202
MÅL: 1. 250	TEGN. AF: HH	KONT. AF:	
K. HERLUF JENSEN, H. HOFFMEYER OG B. KÆRBO		RÅDGIVENDE INGENIØRER OG ARKITEKTER ApS	
VARPELEVVEJ 6 . 4671 STRØBY		TLF. (03) 87 70 55	

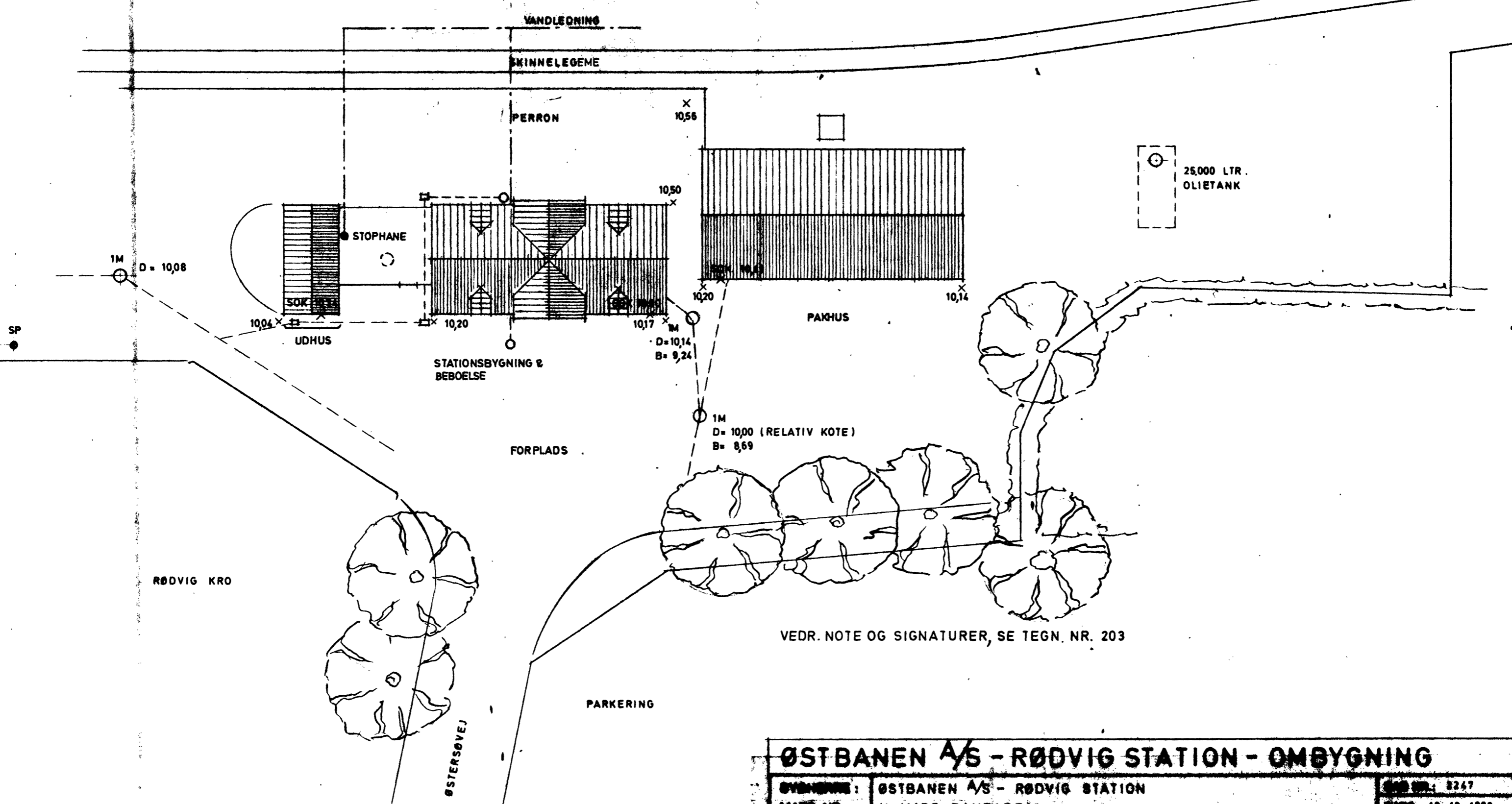
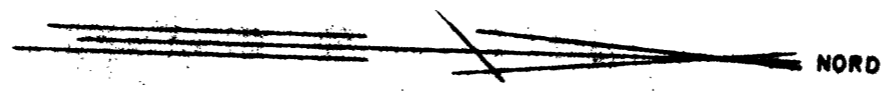

VEDR. NOTE OG SIGNATURER, SE TEGN. NR. 203

ØSTBANEN A/S - RØDVIG STATION - OMBYGNING			
BYGNINGS:	ØSTBANEN A/S - RØDVIG STATION	BYGN. NR.:	2247
MATR. NR.:	U. MATR. BANEAREAL	DATO:	10-12-1982
BELEGG:	ØSTERSØVEJ 6, 4673 RØDVIG	BYGN. TITEL:	
BYGN.:	SITUATIONSPLAN EKST. FORHOLD	BYGN. NR.:	201
SKALA:	1:250	TEGNER:	J.M.
E. HERRLUF JENSEN, I.L. HOFFMEYER OG B. KJØRBO		BYGNINGSBUREAUET OG ARKITEKTER A/S	
SANDVANGEN 10, 4670 STRYBE		TEL. 065 17 10 25	

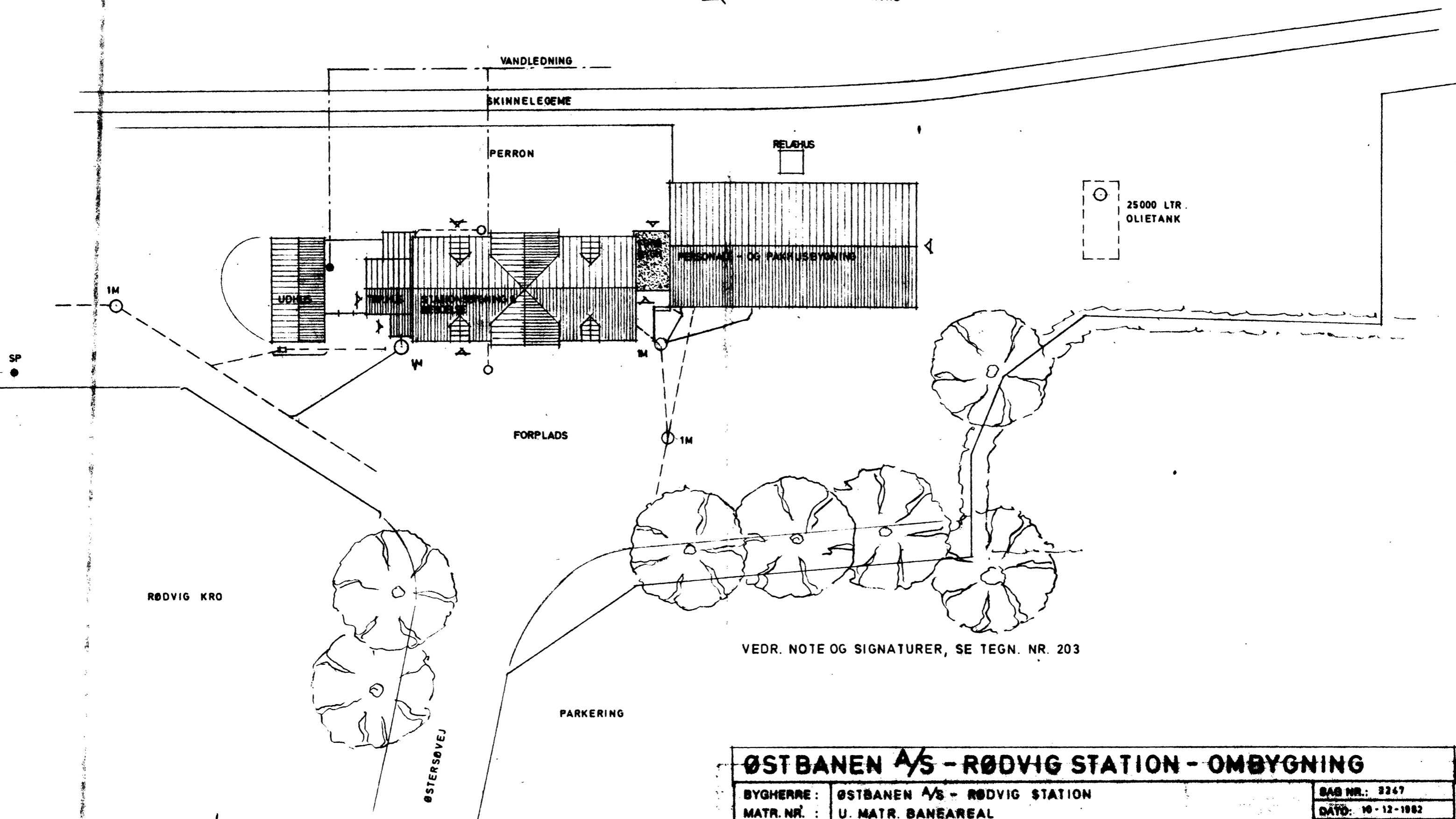
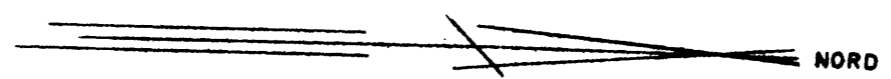

ØSTBANEN A/S - RØDVIG STATION - OMBYGNING

BYGHERRE :	ØSTBANEN A/S - RØDVIG STATION	SAG NR.:	2247
MATR. NR. :	U. MATR. BANEAREAL	DATO:	10 - 12 - 1982
BELIGG. :	ØSTERSØVEJ 6, 4673 RØDVIG	KART. REG.:	
EMNE :	SITUATIONSPLAN PROJ. FORHOLD	TEGN. NR.:	202
MAL: 1: 250	TEGN. AF: H.M.	MONT. AF:	
K. HERLUF JENSEN, H. HOFFMEYER OG B. KÆRBO VARPELEVVEJ 6 . 4671 STRØBY		RÅDGIVENDE INGENIØRER OG ARKITEKTER ApS TLP. (88) 67 79 66	



FACADE MOD ØST

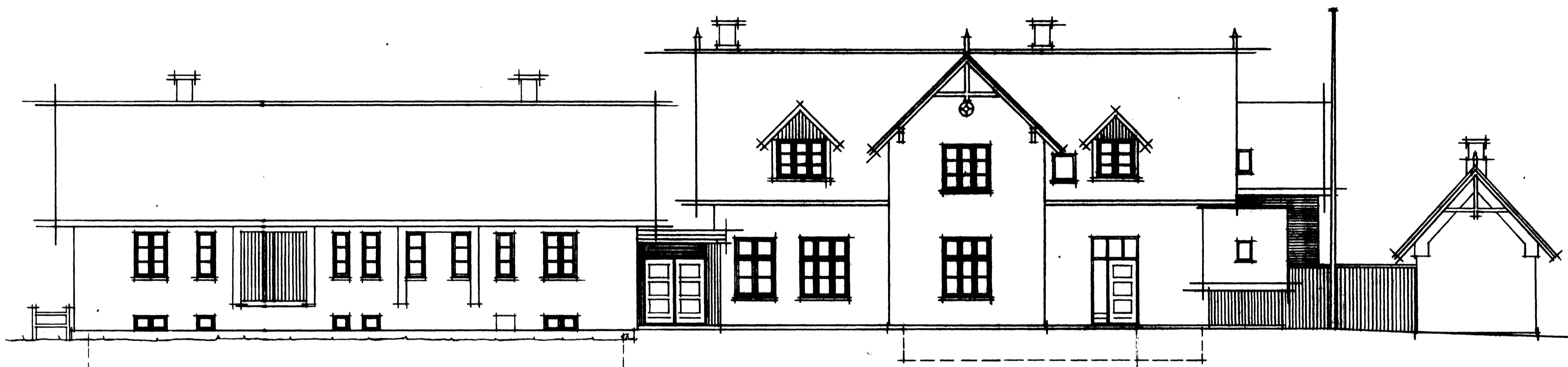

FACADE MOD VEST



GAVL MOD NORD

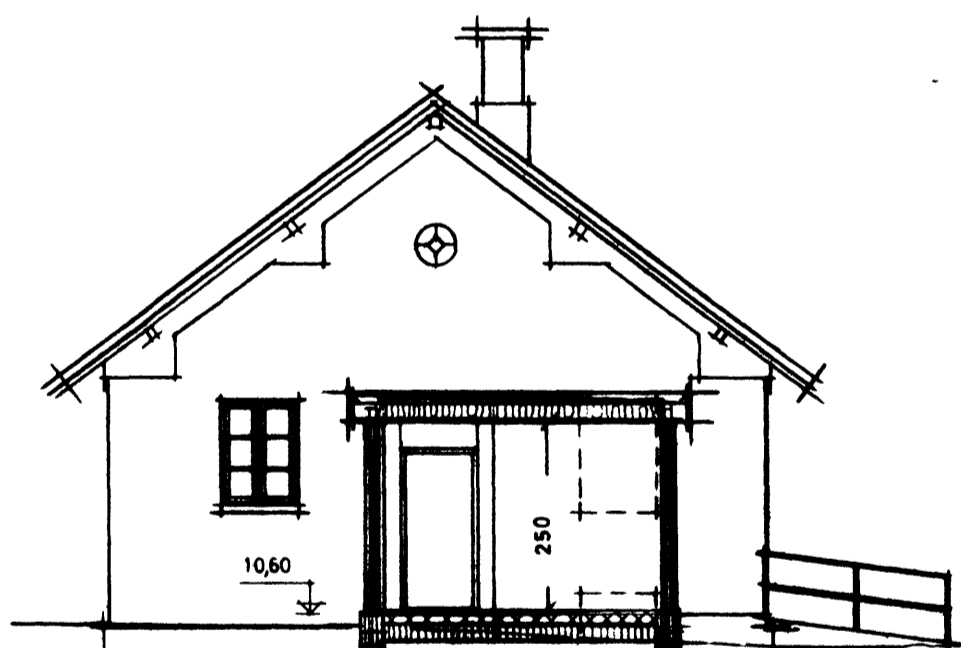

YDERVÆGSKONSTR.
TRYKIMPRG. BRÆDDEBEKL.
LET STOLPE KONSTR.
150 MM A-BATTIS
DAMPSPÆRRE
TRÆBEKL./BYGGEPL.

GULVKONSTR. K: < 0,30
KLINKER
AFRETNING
8 CM BETON
20 CM LØS LECA

SNIT E-E

TAGKONSTR. K: < 0,20
TAGPAPDÆKNING
VANDFAST KRYDSFINÉR/PL.
KILER 1: 40
SPÆR
200 MM A-BATTIS
DAMPSPÆRRE
TRÆBEKL./BYGGEPL.

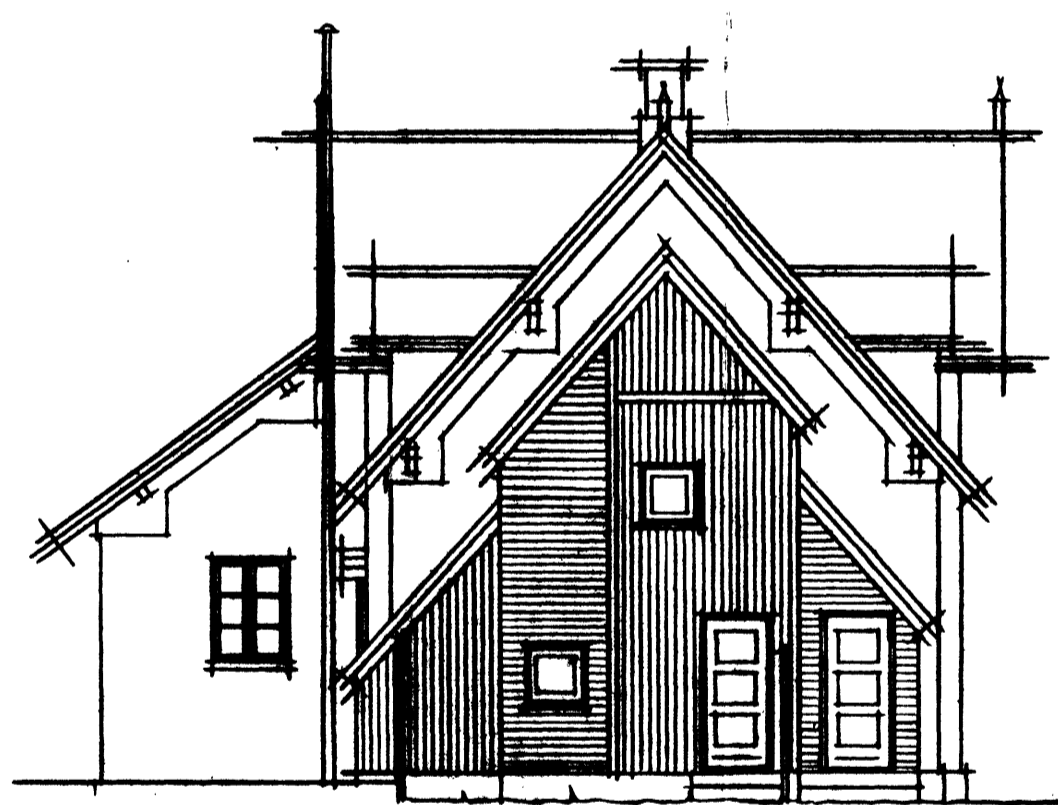

GAVL MOD SYD

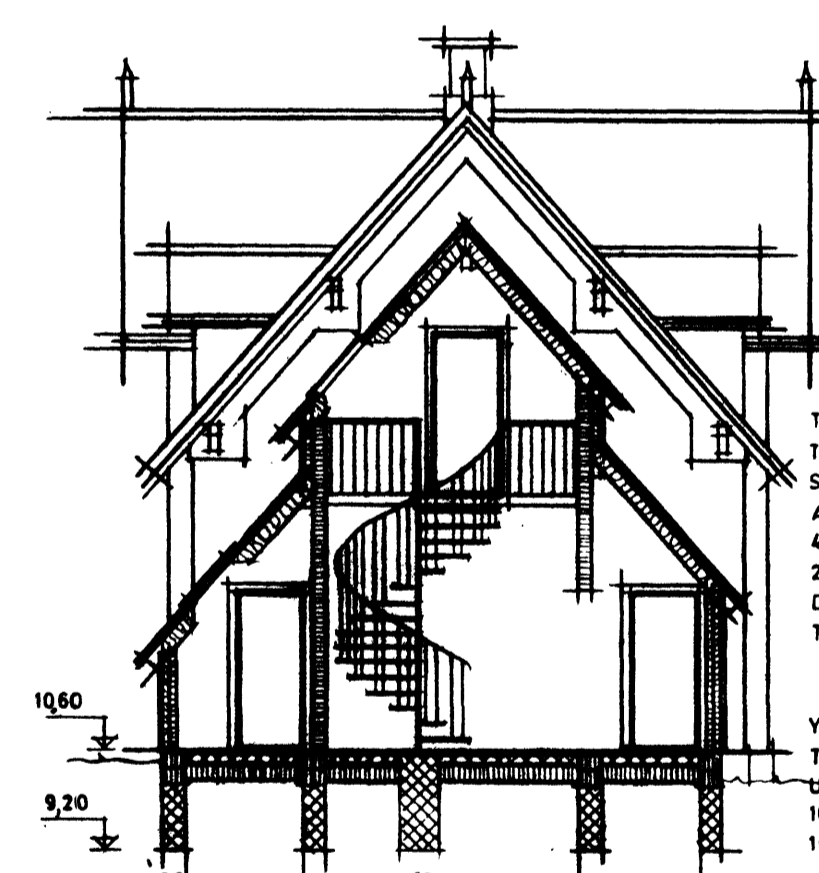

TAGHÆLD. 48°
TAGKONSTR. K: < 0,20
SKIFER 38x56 MM LÆGTER
AFSTANDSLISTE
45 x 195 MM SPÆR
200 MM A-BATTIS
DAMPSPÆRRE
TRÆBEKL./BYGGEPL.

YDERVÆGSKONSTR.
TRYKIMPRG. BRÆDDEBEKL.
UNDERBYGNING
100 MM A-BATTIS
10/20 CM GASBETONBLOKKE

GULVKONSTR. K: < 0,30
KLINKER
AFRETNING
8 CM BETON
20 CM LØS LECA

SNIT F-F

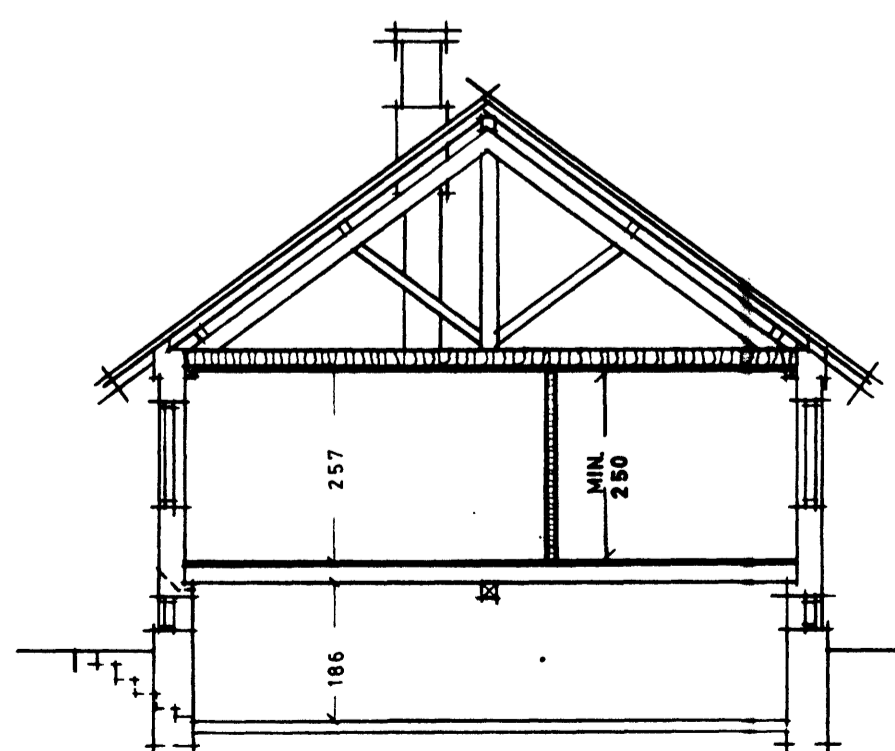

SNIT D-D

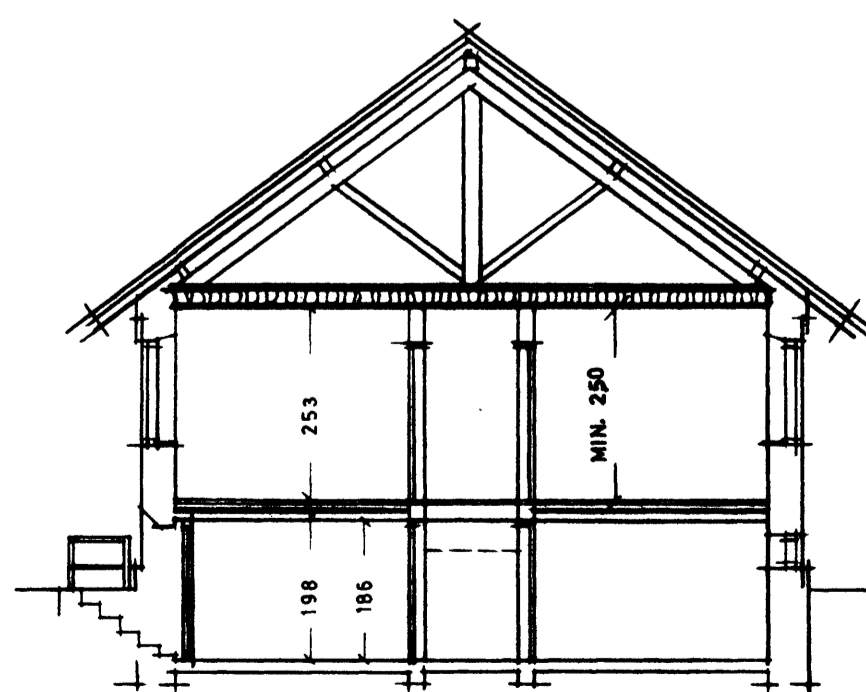

SNIT C-C

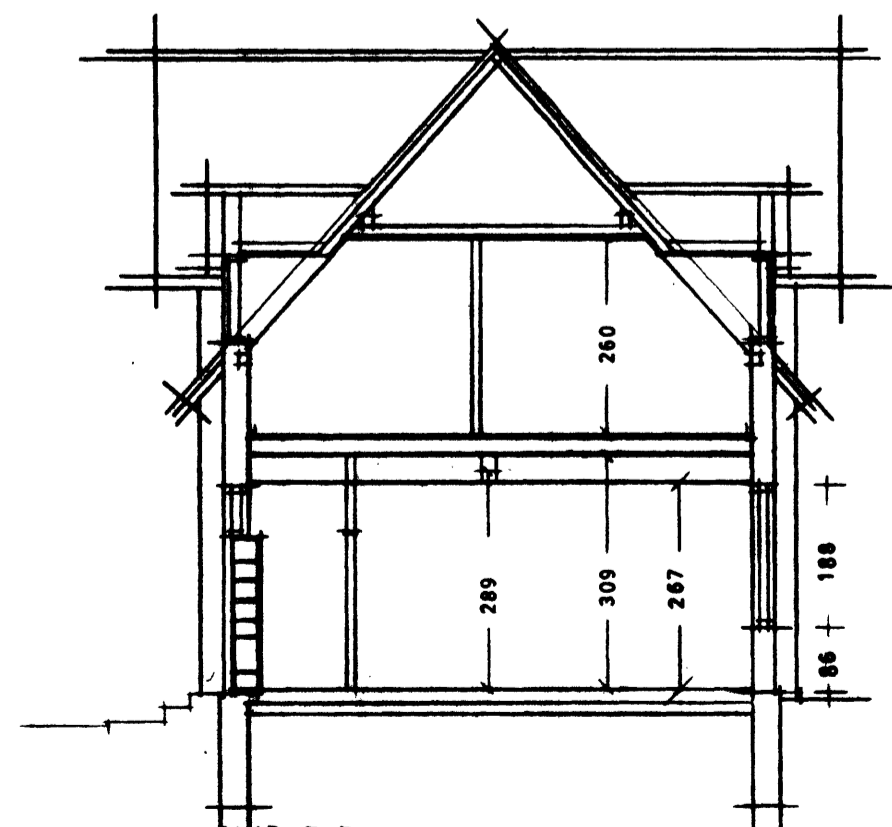

SNIT B-B

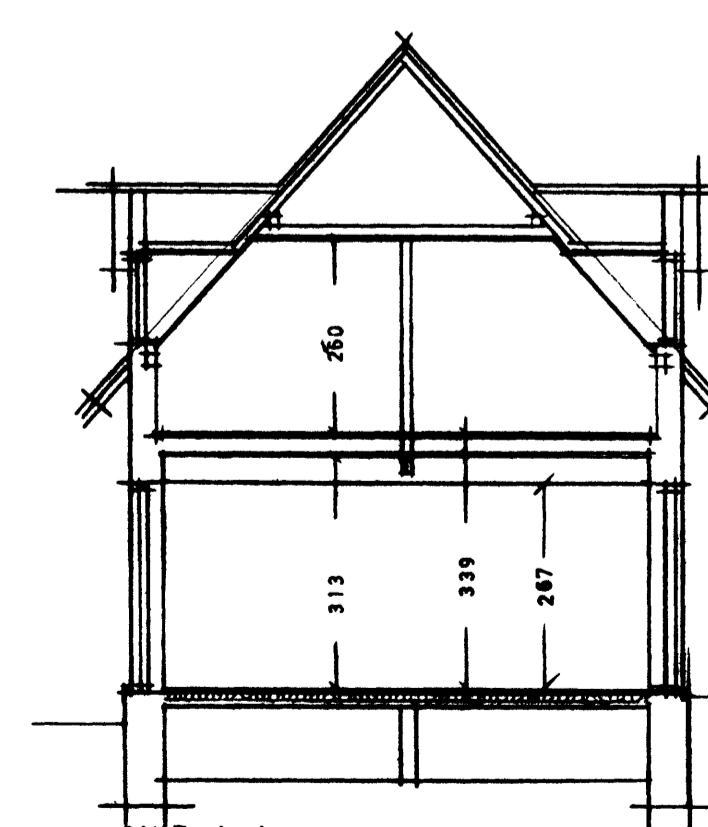

SNIT A-A

ØSTBANEN ÅS-RØDVIG STATION - OMBYGNING			
BYGGERE:	ØSTBANEN ÅS - RØDVIG STATION	SAG NR.:	2247
MATR. NR.:	U. MATR. BANEAREAL	DATO:	10 - 12 - 1982
BELIGG.:	ØSTERSØVEJ 6, 4673 RØDVIG	KART. REG.:	
EMNE:	FACADER OG SNIT	TEGN. NR.:	106
MÅL: 1: 100	TEGN. AF: I G A.	KONT. AF:	
K. HERLUF JENSEN, H. HOFFMEYER OG B. KÆRBO VARPELEVVEJ 6 . 4671 STRØBY		RÅDGIVENDE INGENIØRER OG ARKITEKTER ApS TLF. (05) 67 70 66	

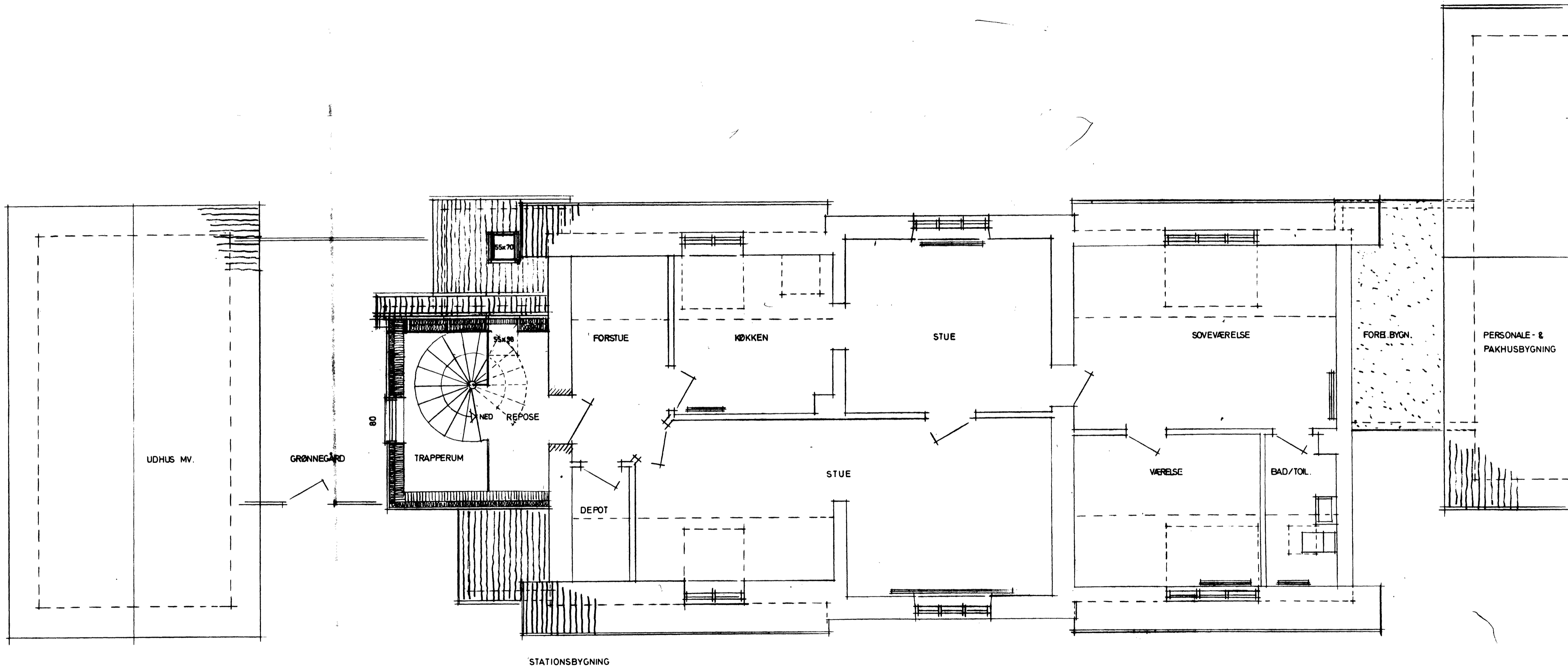

ØSTBANEN A/S - RØDVIG STATION - OMBYGNING

BYGHERRE :	ØSTBANEN A/S - RØDVIG STATION	BAG NR.:	2267
MATR. NR. :	U. MATR. BANEAREAL	DATO:	10 - 12 - 1982
BELIGG. :	ØSTERSØVEJ 6, 4673 RØDVIG	KART. REG.:	
EMNE :	1. SAL'S PLAN	TEGN. NR.:	105
MÅL: 1:50	TEGN. AF: J.K.	KONT. AF:	
K. HERLUF, J. JENSEN, H. HOFFMEYER OG B. KÆRBO VARPLEVVEJ 9 4071 STABY		RÅDGIVENDE INGENIØRER OG ARKITEKTER ApS TLF. (08) 87 70 66	

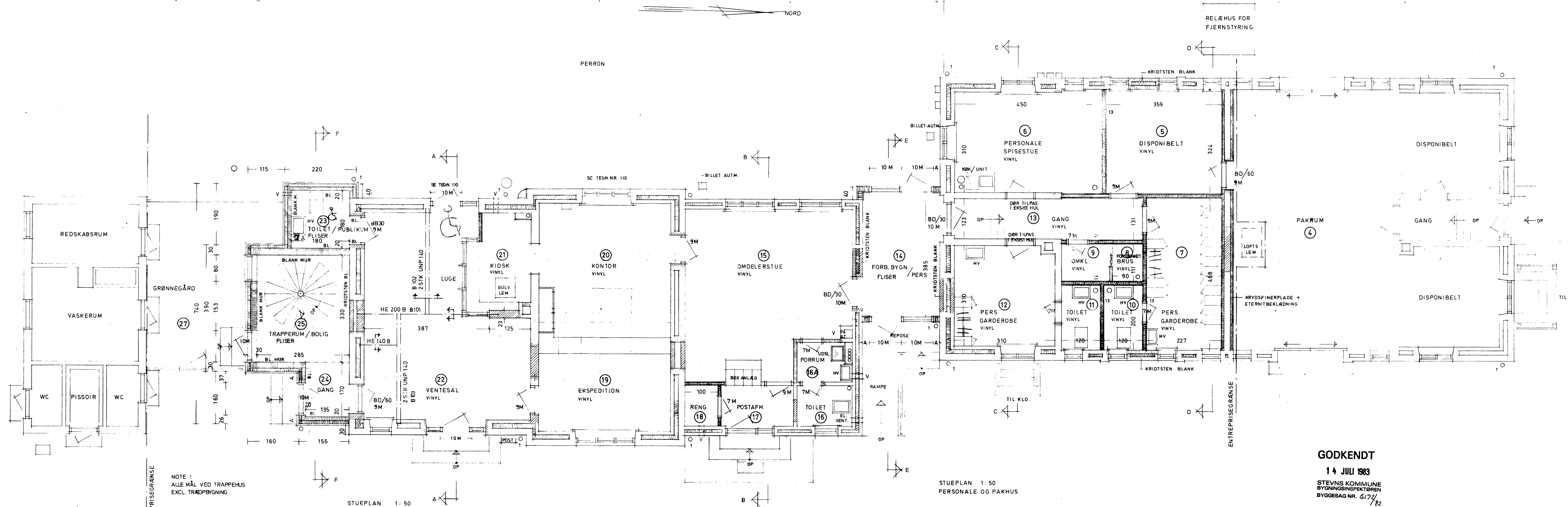
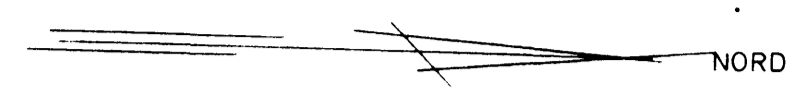

NOTE!
ALLE MÅL VED TRAPPEHUS
EXCL. TRÆOPBYGNING

STUEPLAN 1:50
STATIONSBYGNING

STUEPLAN 1:50
PERSONALE OG PAKHUS

GODKENDT
14 JULI 1983
STEVNS KOMMUNE
BYGNINGSINSPEKTØREN
BYGGESAG NR. 6172/
782

ÆNDRING AF BOXANLÆG OG TOILET REV. 7. 3. 1983 A.

ØSTBANEN A/S - RØDVIK STATION - OMBYGNING

BYGHERRE: ØSTBANEN A/S - RØDVIK STATION	SAG NR.: 2247
MATR. NR.: U. MATR. BANAREAL	DATO: 21. 1. 1983
BELIGG.: ØSTERSØVEJ 6, 4673 RØDVIK	KART. REG.:
EMNE: STUEPLAN	TEGN. NR.: 104 A
MÅL: 1:50	TEGN. AF: HH
	KONT. AF: B.K.

K. HERLUF JENSEN, H. HOFFMEYER OG B. KÆRBO RÅDGIVENDE INGENIØRER OG ARKITEKTER ApS
VARPELEVVEJ 8 · 4671 STRØBY TLF. (03) 87 70 55

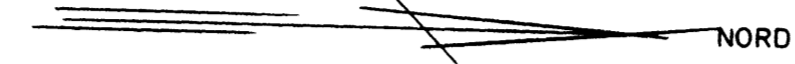

PERRON

RELÆHUS FOR
FJERNSTYRING

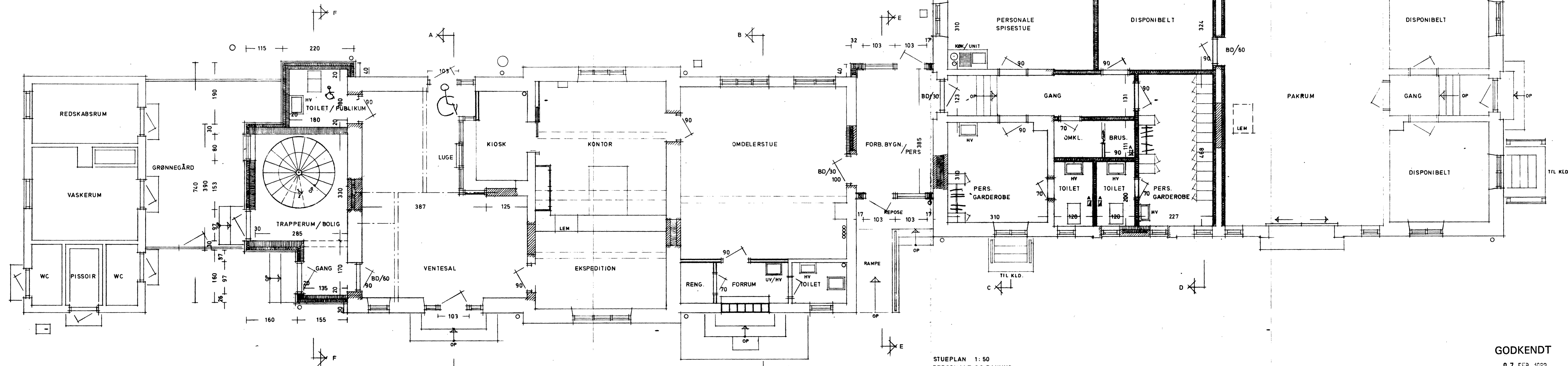

STUEPLAN 1:50
STATIONSBYGNING

STUEPLAN 1:50
PERSONALE OG PAKHUS

GODKENDT

07 FEB. 1983

STEVNS KOMMUNE
BYGNINGSINSPEKTØREN
BYGGESAG NR. 6172/
82

ØSTBANEN ÅS-RØDVIK STATION - OMBYGNING			
BYGGERE:	ØSTBANEN ÅS-RØDVIK STATION	BYGNINGS-:	104
BYGNINGS-:	U. NATH. BANEAREAL	BYGNINGS-:	104
BYGNINGS-:	ØSTERSØVEJ 5, 1673 RØDVIK	BYGNINGS-:	104
BYGNINGS-:	STUEPLAN	BYGNINGS-:	104
BYGNINGS-:	1:50	BYGNINGS-:	104
BYGNINGS-:	H. NIELSEN, J. NIELSEN, K. HOFFMEYER OG B. HANSEN	BYGNINGS-:	104
BYGNINGS-:	ADRESSE: ØSTERSØVEJ 5, 1673 RØDVIK	BYGNINGS-:	104
BYGNINGS-:	TELEFON: 4071 STAVEN	BYGNINGS-:	104



FACADE MOD ØST



FACADE MOD VEST



GAVL MOD NORD

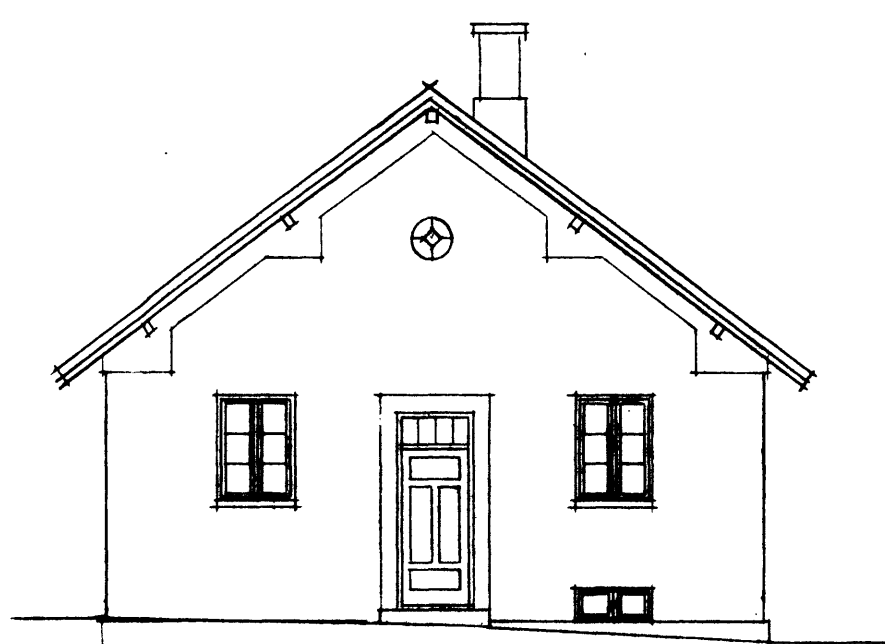

GAVL MOD SYD

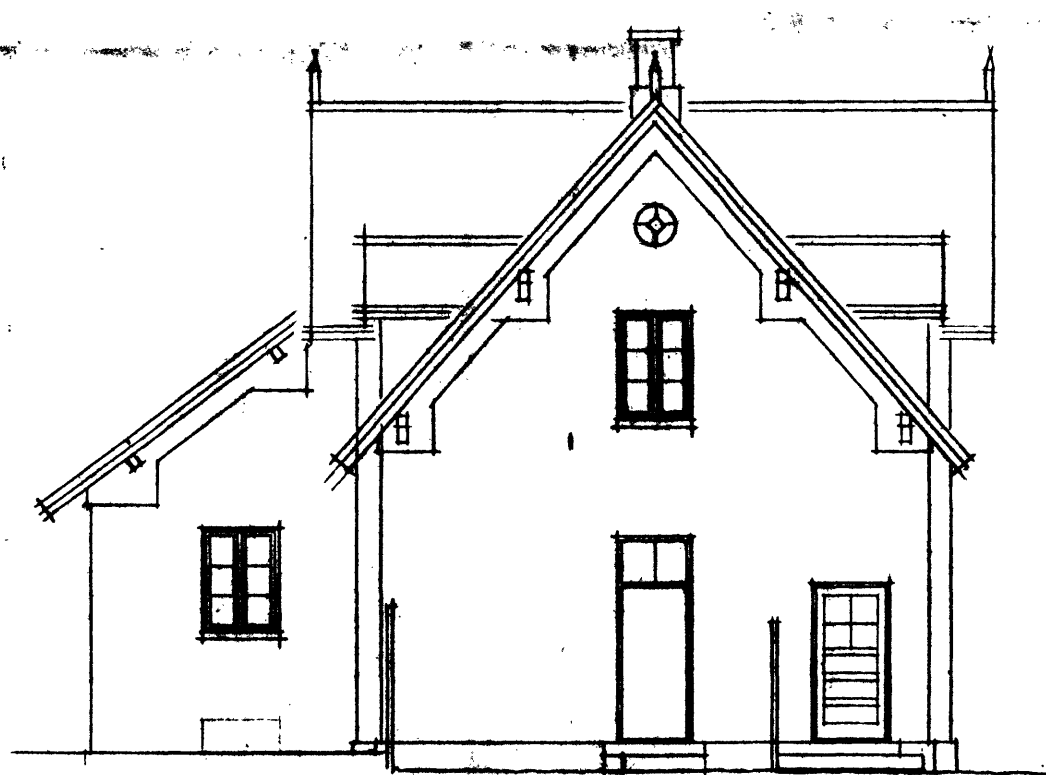

GAVL MOD SYD

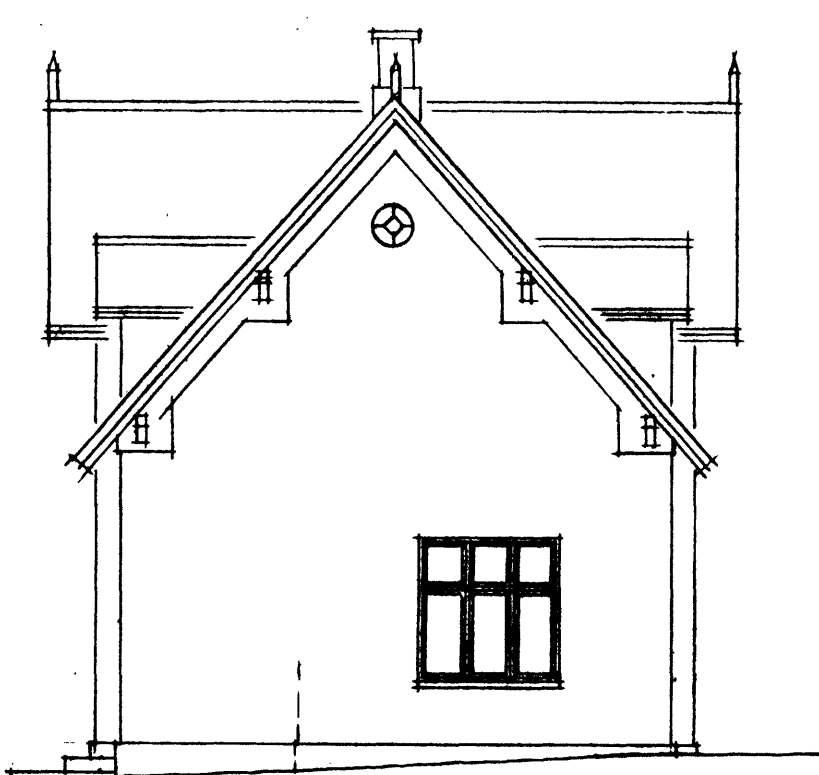

GAVL MOD NORD

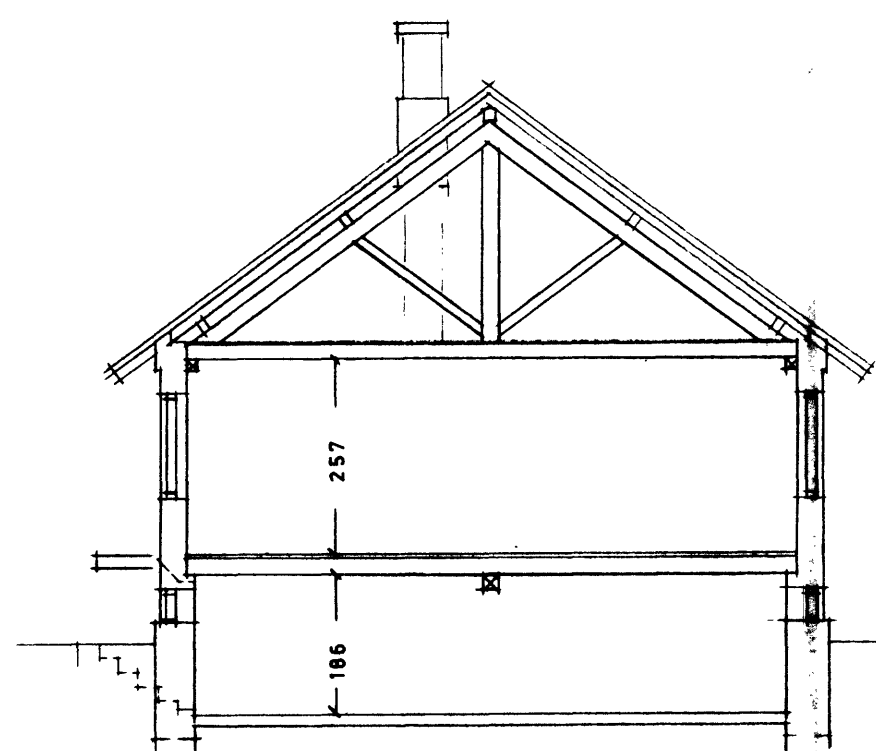

SNIT D-D

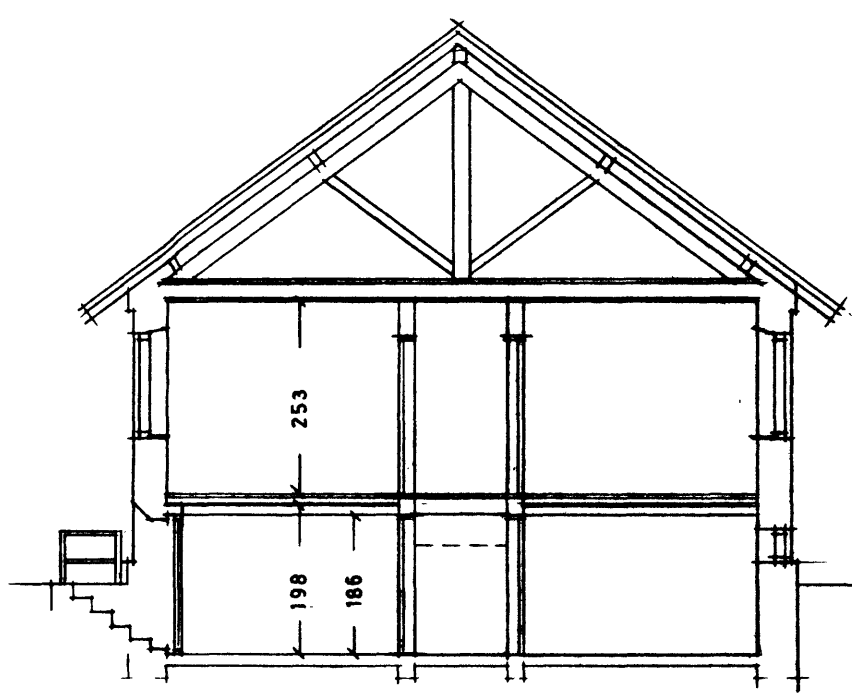

SNIT C-C

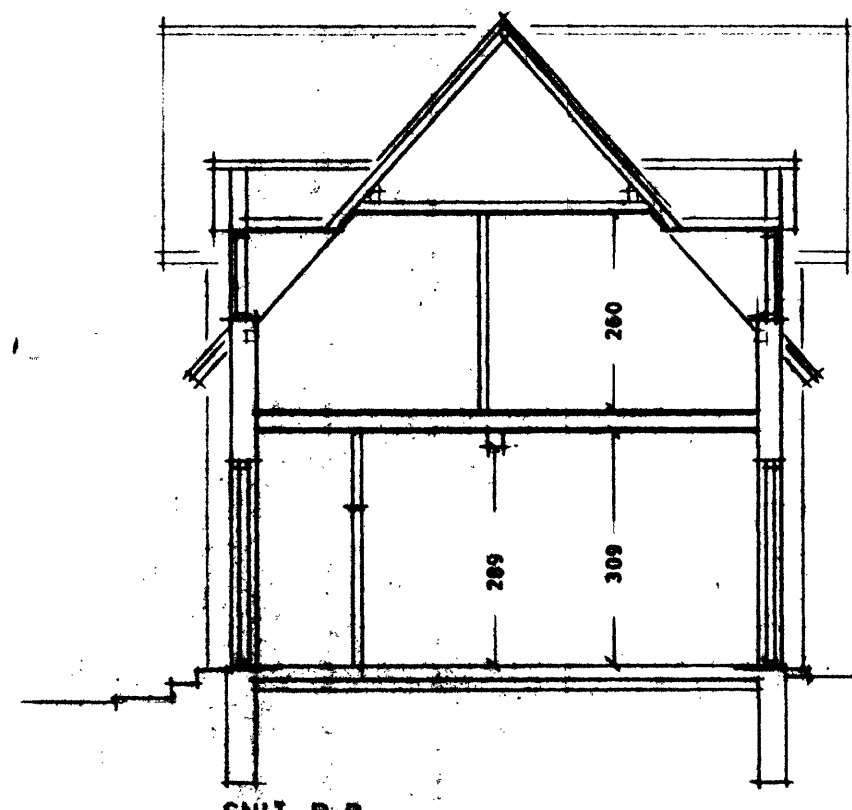

SNIT B-B

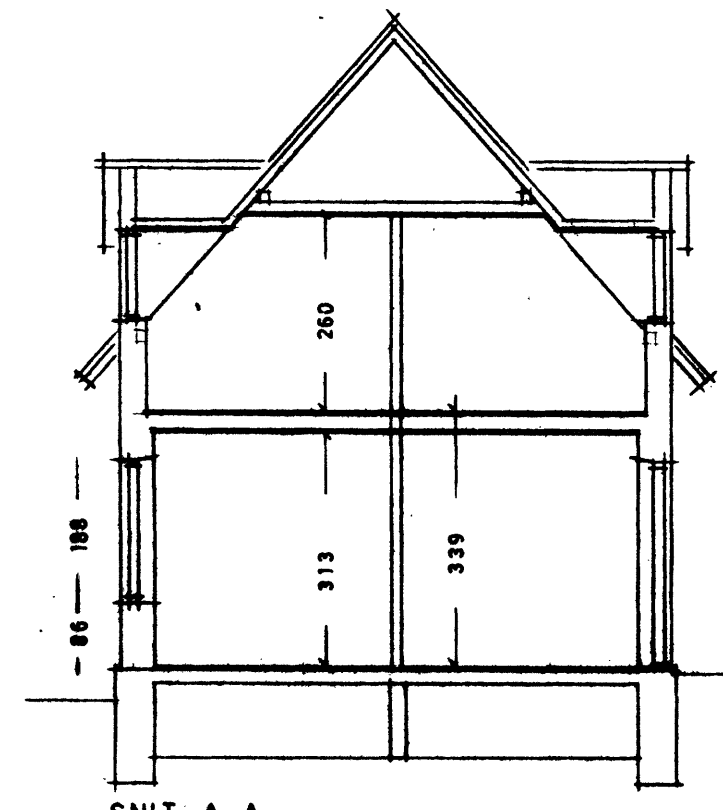

SNIT A-A

ØSTBANEN A/S - RØDVIG STATION - OMBYGNING			
Bygning:	ØSTBANEN A/S - RØDVIG STATION	Bygning nr.:	2247
Bygningens art:	U. MATR. BANEAREAL	Bygningens dato:	10-12-1922
Bygningens adresse:	ØSTERSØVEJ 5, 4873 RØDVIG	Bygningens art:	
Bygningens art:	FACADER OG SNIT, EMSIST. FORHOLD	Bygningens art:	103
Bygningens art:		Bygningens art:	
Bygningens art:		Bygningens art:	

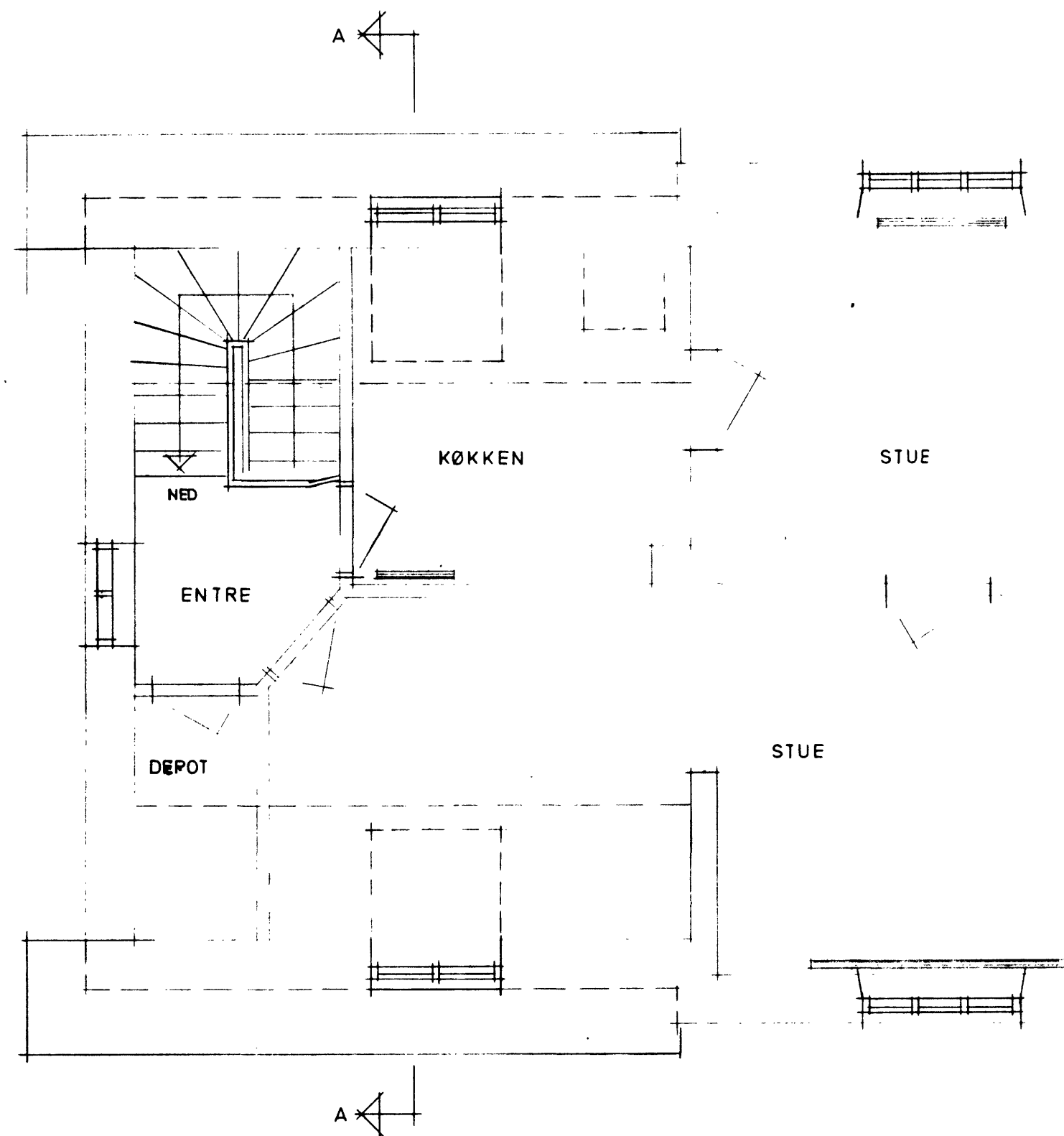

1 SAL'S PLAN 1:50
STATIONSBYGNING

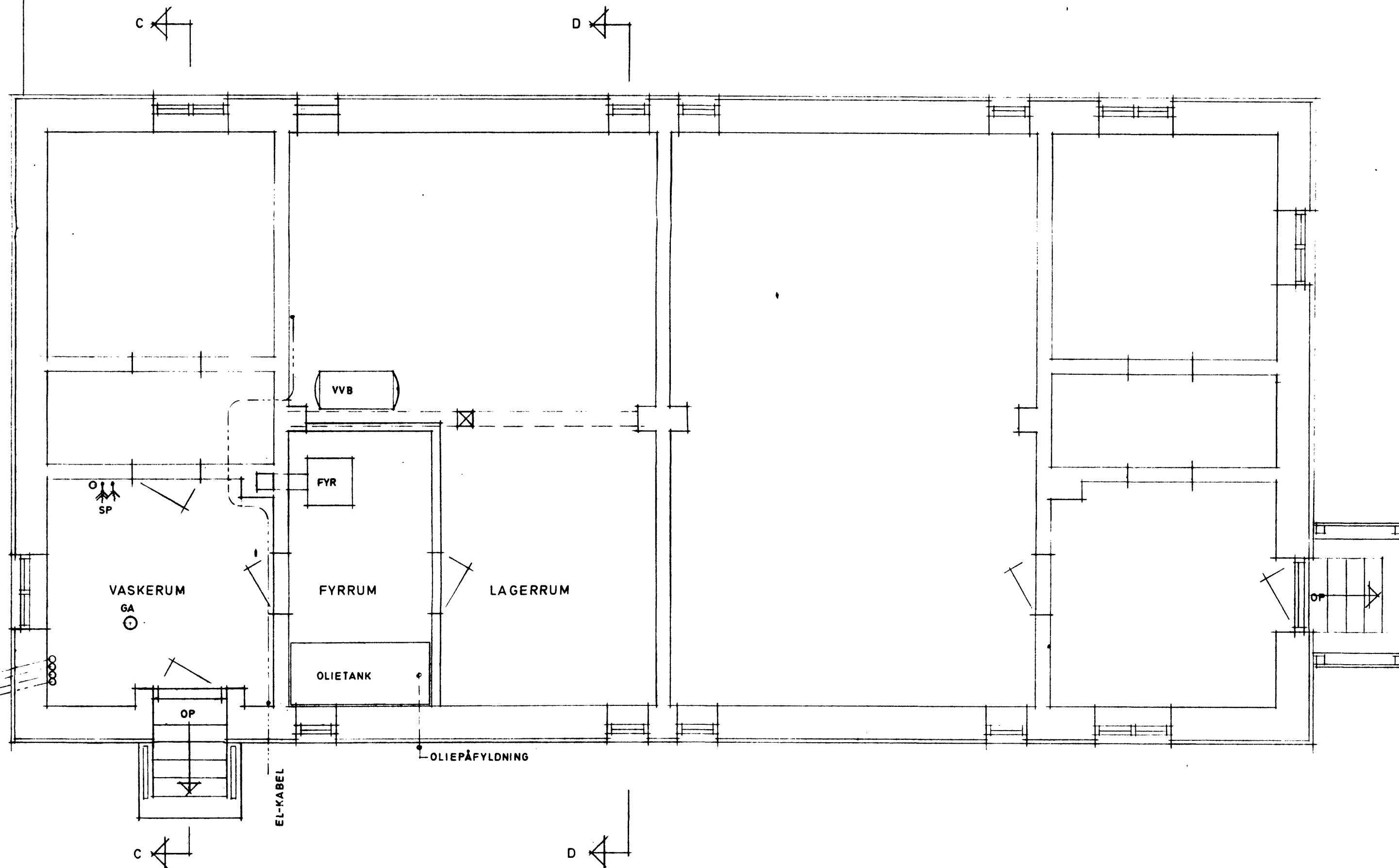
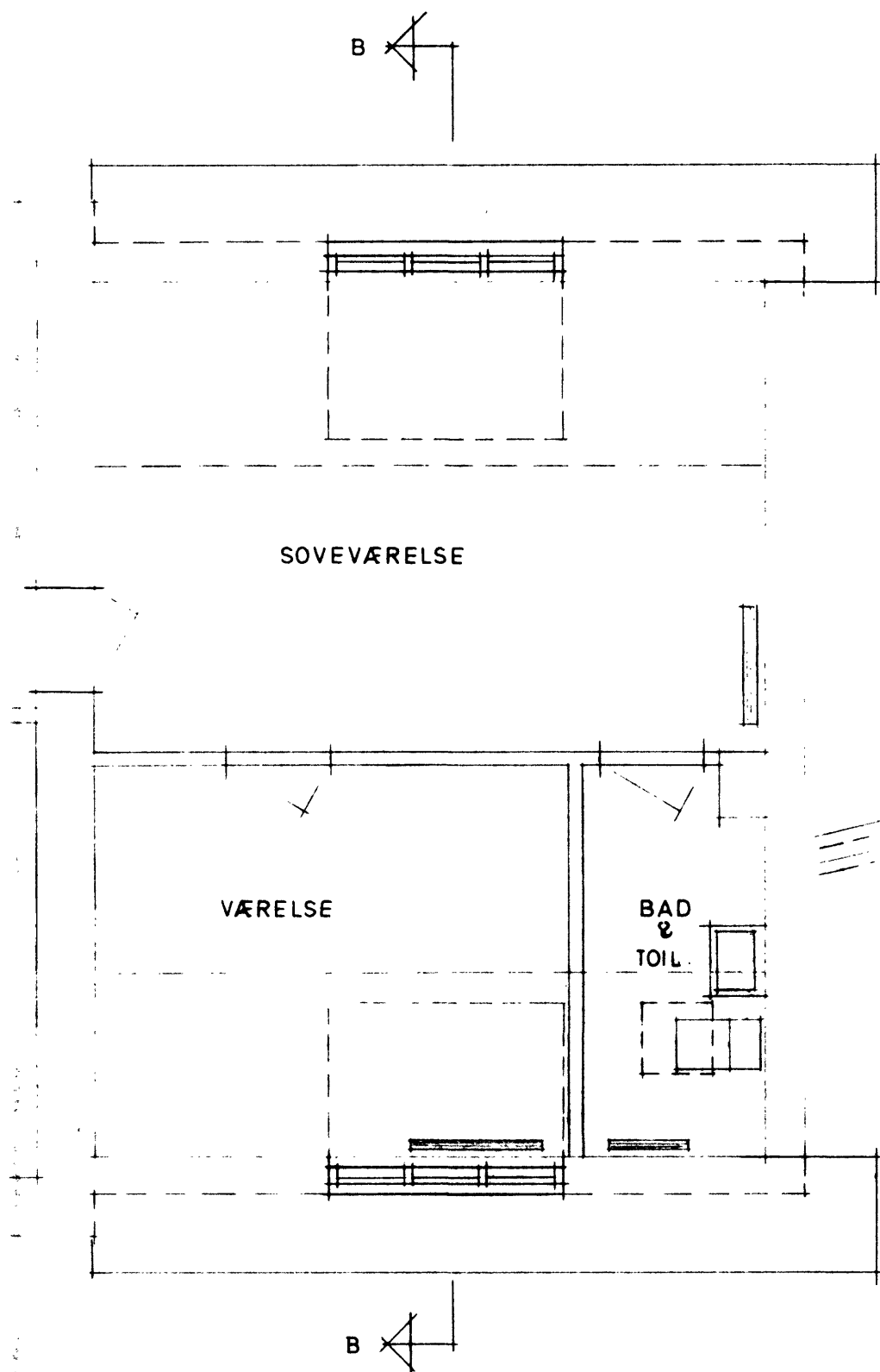

KÆLDERPLAN 1:50
PAKHUS

ØSTBANEN A/S-RØDVIK STATION - OMBYGNING			
BYGHERRE :	ØSTBANEN A/S-RØDVIK STATION	SAG NR. :	2247
MATR. NR. :	U. MATR. BANEAREAL	DATE :	10-12-1982
BELIGG. :	ØSTERSØVEJ 6, 4673 RØDVIK	KART. REG. :	
EMNE :	1. SAL'S PLAN OG KÆLDERPLAN, EKSIST. FORHOLD	TEGN. NR. :	102.
MÅL: 1:50	TEGN. AF: H.H.	KONT. AF:	
K. HÆRLUF JENSEN, H. HOFFMEYER OG S. KÆRBO VÆRPELEVVEJ 9 . 4671 STRØBY		RÅDGIVENDE INGENIØRER OG ARKITEKTER ApS TLF. (06) 47 70 65	

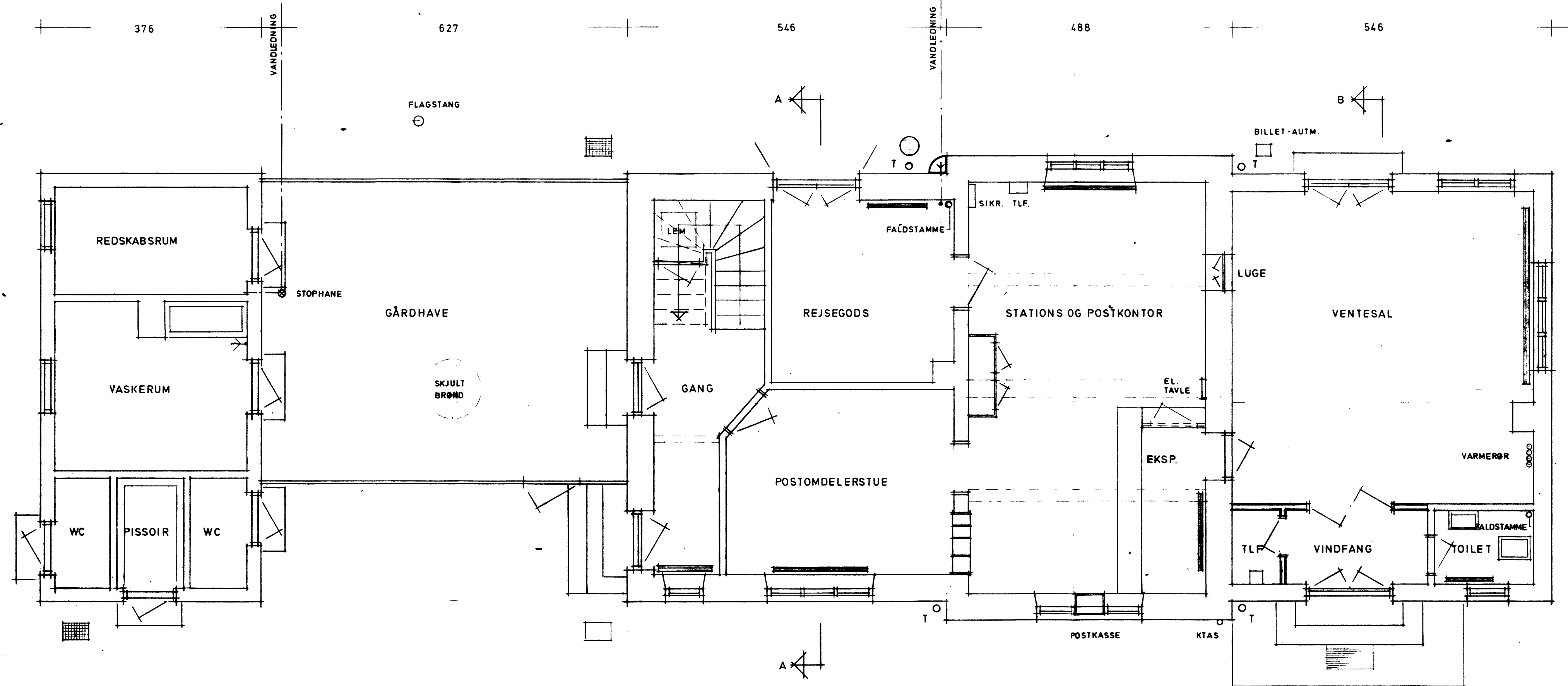
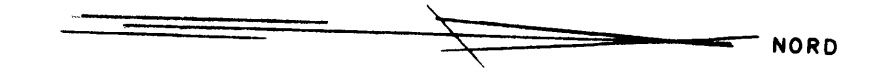

STUEPLAN 1:50
TOILET OG REDSKABSBYGNING

STUEPLAN 1:50
STATIONSBYGNING

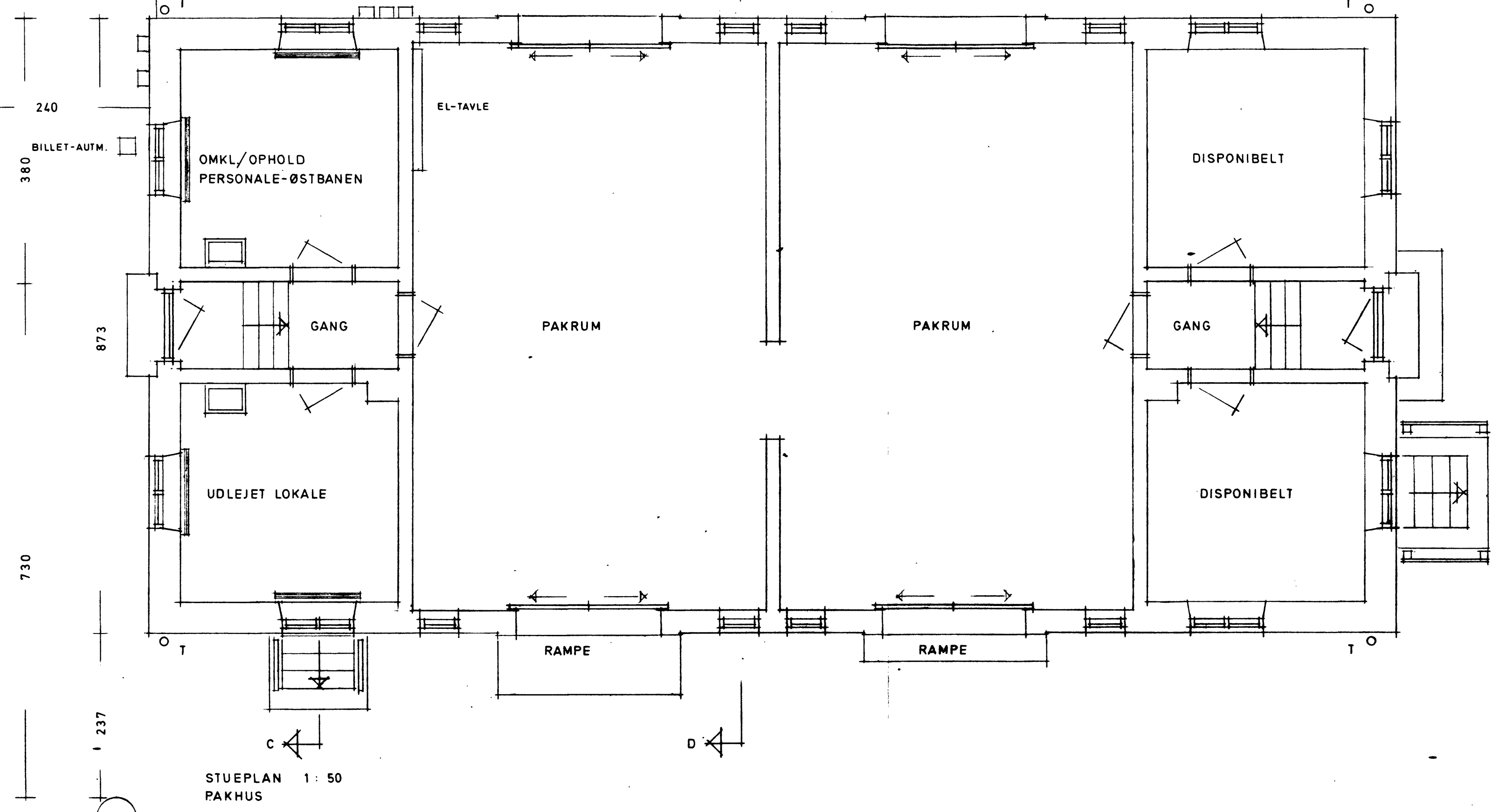

STUEPLAN 1:50
PAKHUS

ØSTBANEN AS - RØDVIK STATION - OMBYGNING			
BYGGERNE:	ØSTBANEN AS - RØDVIK STATION	SAG NR.:	2247
MATR. NR.:	U. MATR. BANEAREAL	DATE:	10 - 12 - 1982
BELIGG.:	ØSTERSØVEJ 6, 4673 RØDVIK	KART. REG.:	
EMNE:	STUEPLAN, EKSIK. FORHOLD	TEGN. NR.:	101.
MÅL: 1:50	TEGN. AF: H.H.	KONT. AF:	
K. HØRSLUF JENSEN, H. HOFFMEYER OG B. KÆRBO		RÅDGIVENDE INGENIØRER OG ARKITEKTER ApS	
VAPPELEVVEJ 8 · 4671 STRIBY		TLF. (88) 87 70 85	